Medela

Medela versteckt INTERESSENKONFLIKTE hinter Stiftungen, Wissenschaft und Wohltätigkeit

1

MEDELA gehört der FAMILIE LARSSON

2

Die FAMILIE LARSSON gründete die LARSSON-ROSENQUIST STIFTUNG (FLRF)

3

FLRF gibt Millionen US$ an die internationale Gesellschaft für Forschung zu Frauenmilch und Laktation (ISRHML).

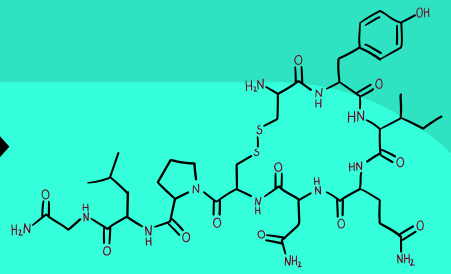

4

Über FLRF unterstützt die ISRHML forschende Wissenschaftler*innen finanziell

5

Von FLRF an ISRHML gezahlte GELDER fließen an Wissenschaftler*innen, die mit der Forschung zu Babynahrung in Verbindung stehen. Die Industrie-Spieler sind dabei…

DANONE, NESTLÉ, BAYER, ABBOTT, MEAD JOHNSON ETC

6

'MEDELA CARES' Wohltätigkeit

Aus „sozialer Verantwortung“ spendet Medela Flaschen und Pumpen an einkommensschwache Gruppen und in Notfallsituationen

IBFAN
protecting breastfeeding

Medelas Werbung für Flaschen und Sauger verstößt gegen den Internationalen Kodex. Milchpumpen werden zwar beim Geltungsbereich des Kodex nicht genannt, der Kodex wurde jedoch als Minimalstandard für den Schutz des Stillens verabschiedet. Medelas Vermarktung von Pumpen, Flaschen und Saugern und seine Spenden in Notfallsituationen und an vulnerable Mütter verstoßen gegen den Kodex und die Einsatzrichtlinie für die Ernährung von Säuglingen und Kleinkindern in Notfallsituationen. Das Stillen wird eindeutig untergraben durch die unverfrorene Nutzung von Stiftungsgeldern für die Förderung von Studien, die zur Trennung von Müttern und Kindern führen, mit der Babynahrungsindustrie verknüpft sind und dazu beitragen, angemessenen, bezahlten Mutterschutz zu vermeiden.